家族のお葬式 一日一ご当家様だけの貸切「家族葬ホール」

豊格院ファミール瑞浪

葬談会（そうだんかい）

6/13日
AM9:30～PM3:00
（最終受付 PM2:30）
入場無料

人形供養祭

受付 9:30～
式典 14:00～

1体100～200円

式典参加者は無料

※燃え残るもの、ガラス、金属類は ご遠慮ください。

手作りスワッグ教室

13:30～14:00

定員：5名
要予約

●申し込み締め切り
6月12日（土）15時迄

写真はイメージです。

申し込み先
0120-554-872

食べてっ亭

みたらし団子

10:00～
無料配布
無くなり次第終了

写真はイメージです。

コロコロドーナツ

お子様限定

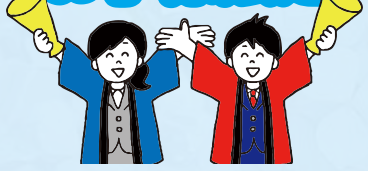

コイン落とし
お菓子プレゼント

写真はイメージです。

ご案内
- 当日はマスク着用の上ご来場下さい。
- 体調の優れない方は、ご来場をご遠慮ください。
- コロナ感染状況により、イベント内容が変更になる可能性があります。

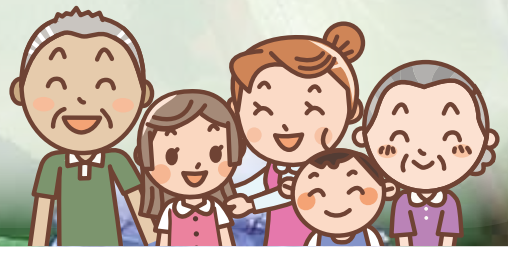

家族のお葬式
豊格院ファミール瑞浪
〒509-6115 瑞浪市小田町2-119
TEL:0572-67-4004

スタッフブログ更新中!!
Facebookやってます♪
ほうかくいん 検索

ACCESS
国道19号線沿い JR瑞浪駅より南へ約1.7km

豊格院の 新型コロナウイルス予防策

6つの安心安全ポイント

スタッフ体調管理・体温計測

出社時、スタッフの
体温計測による体調管理を実施しています。

スタッフのマスク着用

スタッフはマスク着用にて
サービスを提供させていただきます。

スタッフの消毒・除菌

スタッフは、手洗い・
アルコール消毒の行動を徹底します。

ソーシャルディスタンスの確保

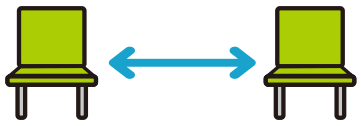

式場内の
座席の間隔を広げています。

ホール・施設の換気・消毒

定期的にホール換気を
実施しています。

式前焼香のご案内

開式１時間前より
焼香箇所を設けております。

INFORMATION

事前入会で
入会金0円!!

豊格院CLUBファミール会員カード

豊格院 CLUBファミール会員様 大募集!!

月々の掛金不要、更新の手続きも不要です。

会員様には特典がございます。
詳しくは葬談会にてお問い合わせください。

豊格院ではCLUBファミール会員を募集しております。ご入会いただきますと会員様専用プランをご利用いただける等の様々な会員特典がございます。
※プランによっては一部サービス内容が提供できない場合がございます。

大きな安心をカタチに。

レクストメンバーズ（互助会） 会員募集中!

少ない掛け金で突然の出費をサポートし、ご葬儀に備え、費用の負担を軽くするのが、「レクストメンバーズ（互助会）」です。

JAとうと

お葬儀費用の事前準備に！

多治見・土岐・瑞浪
上記の3市にお住まいの方、これからお住まいになられる方は、どなたでもご利用いただけます。

豊格院 終活サポート 定期積金

突然のお葬儀費用に対し、納得のいくご葬儀を実施いただくための早期積立プランです。
豊格院と提携し、ご葬儀実施時に受けられる、オトクな割引特典をご用意致しております。

JAとうとの「豊格院 終活サポート定期積金」をご契約頂くと、
豊格院のお葬儀費用から
15,000円～50,000円の割引!!

ご相談・お申し込みは、JAとうとの各支店が窓口となります。

JAとうと
組合員様には割引特典がございます
※一部対象外プランもございます。

コープぎふ
組合員様のお申込は割引価格にて承ります
※一部対象外プランもございます。

高砂殿
の互助会がご利用いただけます。

パートスタッフ大募集

勤務地：多治見市・土岐市・瑞浪市

セレモニーアテンダント 女性（20代～50代）
まずはお気軽にお電話下さい
0120-554-872 9:00～16:30

家族のお葬式
豊格院ファミール瑞浪

〒509-6115　瑞浪市北小田町2－119
国道19号線沿い、JR瑞浪駅より南へ約1.7km
tel:0572-67-4004

愛 つなげたい 感動セレモニー
豊格院
LEXT LINK INC.

豊格院本部
〒509-5106
土岐市泉仲森町1-8-3
http://www.houkakuin.jp
TEL:0572-55-4872

ほうかくいん 検索

スタッフブログ更新中!!
Facebookやってます♪